1ER DIMANCHE DE L'AVENT – B

4E DIMANCHE DE L'AVENT – C

Ps. 79 – Dieu, fais-nous revenir

T. AELF **M.** Thomas Ospital **Éd.** ADF Musique

♩ = 63

ANTIENNE

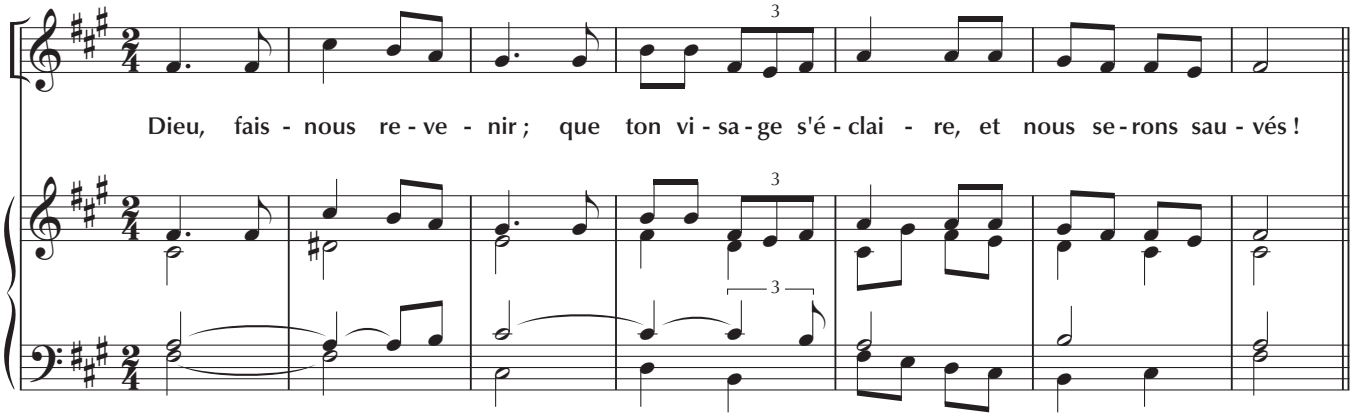

VERSETS

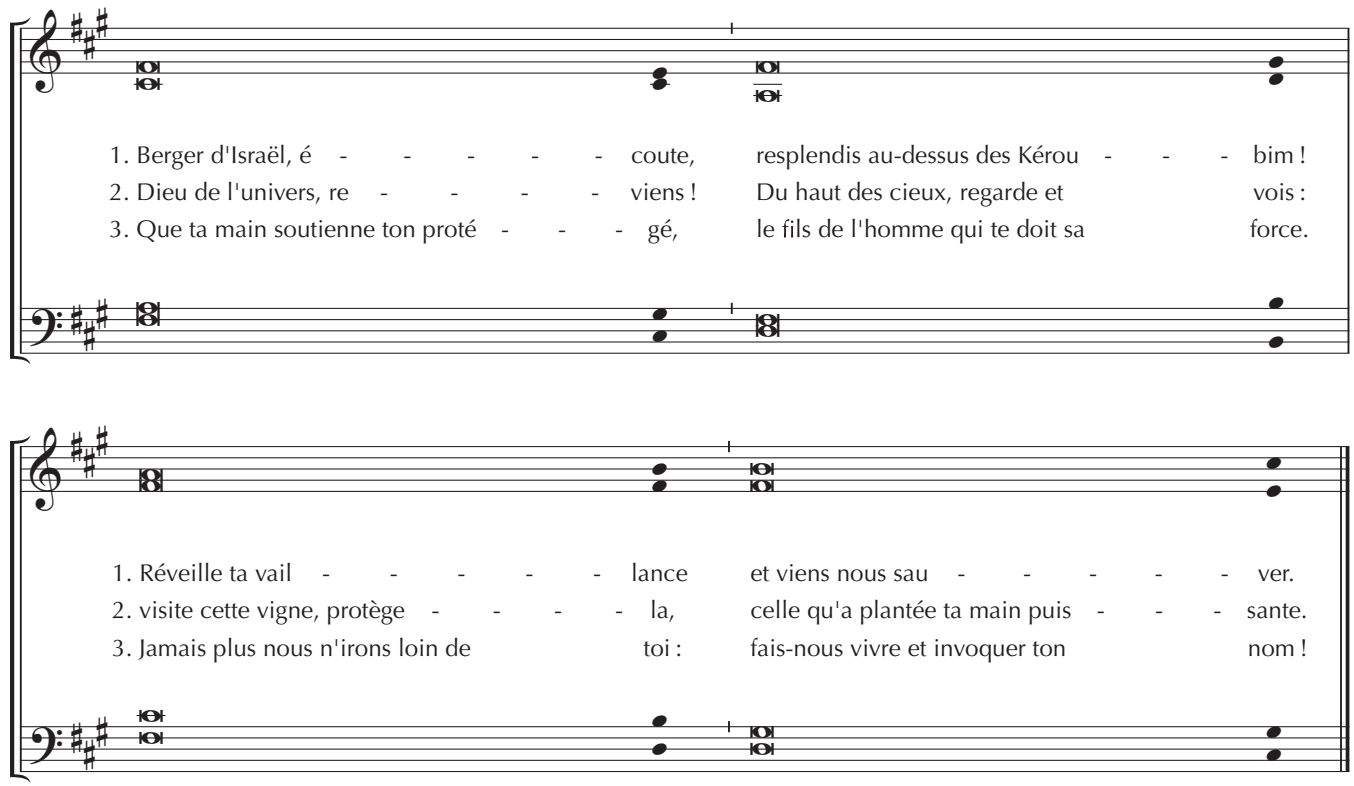

4 voix mixtes

ANTIENNE

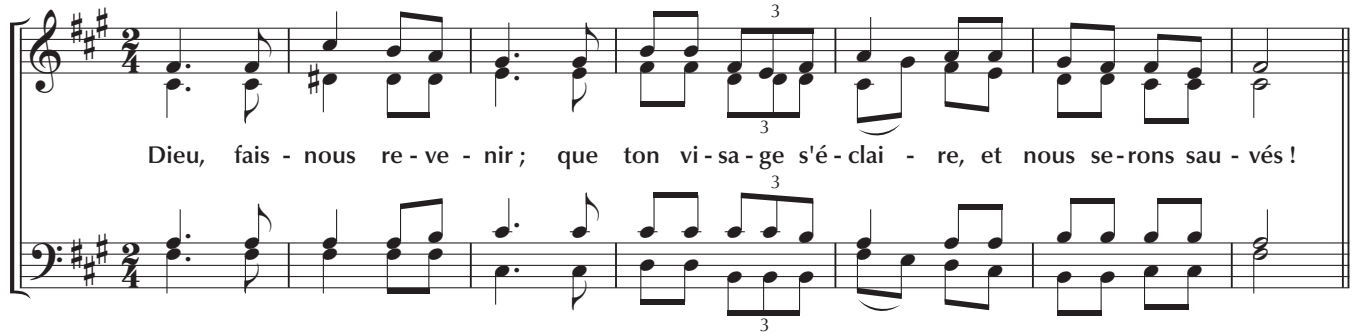

ADF – BAYARD musique
www.bayardmusique.com

Le paiement du forfait annuel au Secli autorise la reproduction privée de ce chant.
N° de fiche : 20133

1ER DIMANCHE DE L'AVENT – B
4E DIMANCHE DE L'AVENT – C

Ps. 79 – Dieu, fais-nous revenir

T. AELF **M.** Thomas Ospital **Éd.** ADF Musique

Refrain

DIEU, FAIS-NOUS REVENIR ;
QUE TON VISAGE S'ÉCLAIRE,
ET NOUS SERONS SAUVÉS !

1. Berger d'Israël, écoute,
resplendis au-dessus des Kéroubim !
Réveille ta vaillance
et viens nous sauver.

2. Dieu de l'univers, reviens !
Du haut des cieux, regarde et vois :
visite cette vigne, protège-la,
celle qu'a plantée ta main puissante.

3. Que ta main soutienne ton protégé,
le fils de l'homme qui te doit sa force.
Jamais plus nous n'irons loin de toi :
fais-nous vivre et invoquer ton nom !

ADF – BAYARD musique
www.bayardmusique.com

Le paiement du forfait annuel au Secli autorise la reproduction privée de ce chant.
N° de fiche : 20133